

URBANISTIČKO-TEHNIČKI USLOVI

1	<p style="text-align: center;">Crna Gora O P Š T I N A B A R Sekretarijat za uređenje prostora</p> <hr/> <p>Broj: 07-352/19-881 Bar, 21.10.2019. godine</p>	
2	<p>Sekretarijat za uređenje prostora, na osnovu člana 74 Zakona o planiranju prostora i izgradnji objekata (»Sl. list CG«, broj 64/17, 44/18, 63/18 i 11/19), člana 1 Uredbe o povjeravanju dijela poslova Ministarstva održivog razvoja i turizma jedinicama lokalne samouprave (»Sl. list CG«, broj 87/18), DUP-a »Topolica I« - izmjene i dopune (»Sl. list CG« - opštinski propisi, br. 32/09) i podnijetog zahtjeva Sekretarijata za imovinu, zastupanje i investicije Opštine Bar, izdaje:</p>	
3	<p>URBANISTIČKO-TEHNIČKE USLOVE za izradu tehničke dokumentacije</p>	
4	<p>Za građenje novog objekta – javnog parkirališta uz saobraćajnicu - ulicu Mila Boškovića, pored objekta »G10«, u zahvatu DUP-a »Topolica I« - izmjene i dopune, u zoni »G«. Dio katastarske parcele broj 5711/1 KO Novi Bar, u Baru, ulazi u sastav predmetne lokacije.</p> <p>Napomena: Konačna lokacija parkinga (sa podacima koje katastarske parcele i sa kojom površinom ulaze u sastav predmetne lokacije) će se odrediti u fazi izrade tehničke dokumentacije, sve u skladu sa DUP-om »Topolica I«, a nakon izrade Elaborata parcelacije od strane ovlašćene geodetske organizacije koja posjeduje licencu.</p>	
5	PODNOŠILAC ZAHTJEVA:	Sekretarijat za imovinu, zastupanje i investiciju
6	<p>POSTOJEĆE STANJE</p> <p>U svemu prema Izvodu iz DUP-a »Topolica I« - izmjene i dopune (grafički prilog »Namjena površina – postojeće stanje«), izdatom od strane ovog Sekretarijata, a koji čine sastavni dio ovih uslova.</p>	
7	PLANIRANO STANJE	
7.1.	Namjena parcele odnosno lokacije	

Javno parkiralište

Posebni uslovi za projektovanje:

SAOBRAĆAJNA INFRASTRUKTURA

Parkiranje

Parkiranje u granicama plana rješavano je u funkciji planiranih namjena. Namjena površina na prostoru predmetnog plana je kombinacija centralnih aktivnosti, funkcije stanovanja i pratećih sadržaja. Težilo se da svaki korisnik svoje potrebe za parkiranjem rješava u okviru svoje urbanističke parcele, ukoliko to uslovi lokacije dozvoljavaju.

Planom je predviđeno da se mjesta za parkiranje vozila obezbjede na parkiralištima duž ulica, na posebnim parkinzima unutar zona, u dvorištima objekata i garažama u objektima.

Ovim izmjenama i dopunama DUP-a nije bilo moguće znatnije uticati na zadovoljenje potreba postojećih objekata, ali je prihvaćen princip da svaki novi objekat koji se gradi treba da zadovolji svoje potrebe za stacioniranjem vozila na parceli na kojoj se objekat gradi (ispod ili pored objekta) ili u neposrednoj blizini (u istom bloku, zoni).

Na novim urbanističkim parcelama, gdje god postoji mogućnost planirati podzemne garaže, a prilikom projektovanja garaža poštovati sledeće elemente :

- širina prave rampe po voznoj traci min. 2,75 m;
- slobodna visina garaže min. 2,3 m;
- dimenzije parking mjesta min. 2,3 x 4,8 m;
- podužni nagib pravih rampi, max. 12,0 % za otkrivene i 15,0 % za pokrivene.

Obrada otvorenih parkinga treba da je takva da omogući maksimalno ozelenjavanje. Koristiti po mogućnošću zastor od prefabrikovanih elemenata (beton-trava) i uz ili između parkinga (poželjno na svaka dva-tri parking mjesta) zasaditi drvo.

Parking mjesta na parkiralištima predvidjeti sa dimenzijama 2,50 x 5,0 m, min-4,80 m.

Uslovi za kretanje lica sa posebnim potrebama

Pri realizaciji pješačkih prelaza, za potrebe savlađivanja visinske razlike trotoara i kolovoza, za lica sa posebnim potrebama /invalidi, djeca, starci i sl./ predvidjeti izgradnju rampi poželjnog nagiba do 8,0 % čija najmanja dozvoljena širina iznosi 0,90 m.

Pri projektovanju i realizaciji svih objekata primjeniti rješenja koja će omogućiti licima sa posebnim potrebama nesmetano kretanje i pristup u sve javne objekte i površine.

7.2. Pravila parcelacije

Lokacija predmetnog objekta utvrđena je u svemu prema Izvodu iz DUP-u »Topolica I« - izmjene i dopune, izdatom od strane ovog Sekretarijata, a koji čini sastavni dio ovih uslova. Iste su grafički i geodetski definisane koordinatama prelomnih tačaka, datim u grafičkom prilogu »Parcelacija«.

Prilikom određivanja lokacije potrebno je ispoštovati odredbe citiranog Zakona o planiranju prostora i izgradnji objekata.

Napomena: Prije izrade tehničke dokumentacije, odnosno podnošenja prijave građenja objekta, potrebno je da se izvrši tačna identifikacija katastarskih parcela koje ulaze u sastav lokacije, a sve u skladu sa navedenim planskim dokumentom i uslovima nadležnih preduzeća, kao i da se rješavaju imovinsko-pravni odnosi za zemljište u cijelosti, na kojem se izvodi predmetni objekat.

7.3. Građevinska i regulaciona linija, odnos prema susjednim parcelama

Utvrđene su u svemu prema izvodu iz DUP-a »Topolica I« - izmjene i dopune.

8	<p>PREPORUKE ZA SMANJENJE UTICAJA I ZAŠTITU OD ZEMLJOTRESA, KAO I DRUGE USLOVE ZA ZAŠTITU OD ELEMENTARNIH NEPOGODA I TEHNIČKO-TEHNOLOŠKIH I DRUGIH NESREĆA</p>
	<p>U cilju zaštite od elementarnih nepogoda postupiti u skladu sa Zakonom o zaštiti i spašavanju (»Sl. list Crne Gore«, br. 13/07, 05/08, 86/09, 32/11 i 54/16), smjernicama iz „Nacionalne strategije za vanredne situacije“ koja predstavlja osnovni strateški dokument iz ove oblasti, Pravilnikom o mjerama zaštite od elementarnih nepogoda (»Sl. list RCG«, br. 8/93), Zakonom o zapaljivim tečnostima i gasovima (»Sl. list Crne Gore«, br. 26/10 i 48/15) i Zakonom o zaštiti i zdravlju na radu (»Sl. list Crne Gore«, br. 34/14). Tehničkom dokumentacijom predvidjeti mjere zaštite od požara shodno propisima za ovu vrstu objekata.</p> <p>Proračune za objekat raditi na IX (deveti) stepen seizmičkog intenziteta po MCS skali. Očekivane vrednosti max. ubrzanja kreću se od 0,20-0,38 g.</p>
9	<p>USLOVI I MJERE ZAŠTITE ŽIVOTNE SREDINE</p>
	<p>Poštovati Zakon o procjeni uticaja na životnu sredinu (»Sl. list CG«, br. 75/18), Zakon o životnoj sredini (»Sl. list CG«, br. 52/16), Zakon o zaštiti prirode (»Sl. list CG«, br. 54/16), Uredbu o projektima za koje se vrši procjena uticaja na životnu sredinu (»Sl. list RCG«, br. 20/07, »Sl. list CG«, br. 47/13 i 53/14) kao i podzakonske akte koji proizilaze iz zakona.</p>
10	<p>USLOVI ZA PEJZAŽNO OBLIKOVANJE</p>
	<p>Obradu i uređenje površina zahvaćenih planom, vršiti u skladu sa rješenjem detaljnog urbanističkog plana, a prema posebno urađenim projektima uređenja predmetne lokacije.</p>
11	<p>USLOVI I MJERE ZAŠTITE NEPOKRETNIH KULTURNIH DOBARA I NJIHOVE ZAŠTIĆENE OKOLINE</p>
	<p>Ukoliko se prilikom izvođenja radova naiđe na nalazište ili nalaze za koje se može pretpostaviti da mogu imati arheološko značenje, prema članu 87. Zakona o zaštiti kulturnih dobara (Sl. list CG, br. 49/10, 40/11, 44/17 i 18/19), pravno ili fizičko lice koje neposredno izvodi radove, dužno je da prekine radove, obezbijedi nalazište, odnosno nalaze od eventualnog oštećenja, uništenja i od neovlašćenog pristupa drugih lica, sačuva otkrivene predmete na mjestu nalaženja u stanju u kojem su nađeni do dolaska ovlašćenih lica, odmah prijavi nalazište, odnosno nalaz Upravi za zaštitu kulturnih dobara, najbližoj javnoj ustanovi za zaštitu kulturnih dobara, organu uprave nadležnom za poslove policije i saopšti sve relevantne podatke u vezi sa mjestom i položajem nalaza u vrijeme otkrivanja i o okolnostima pod kojim su otkriveni.</p>
12	<p>USLOVI ZA LICA SMANJENE POKRETLJIVOSTI I LICA SA INVALIDITETOM</p>
	<p>U procesu projektovanja neophodno je pridržavati se Pravilnika o bližim uslovima i načinu prilagođavanja objekata za pristup i kretanje lica smanjene pokretljivosti (»Službeni list CG«, br. 48/13).</p>
13	<p>USLOVI ZA POSTAVLJANJE I GRADNJU POMOĆNIH OBJEKATA</p>

	/
14	USLOVI ZA OBJEKTE KOJI MOGU DA UTIČU NA BEZBJEDNOST VAZDUŠNOG SAOBRAĆAJA
	/
15	USLOVI ZA OBJEKTE KOJI MOGU DA UTIČU NA PROMJENE U VODNOM REŽIMU
	/
16	MOGUĆNOST FAZNOG GRAĐENJA OBJEKTA
	Po potrebi investitora može se planirati i fazna izgradnja.
17	USLOVI ZA PRIKLJUČENJE NA INFRASTRUKTURU
	U svemu prema izvodu iz DUP-a »Topolica I« - izmjene i dopune. Tehničku dokumentaciju izraditi u skladu sa ovim uslovima, važećim propisima, standardima i zakonskom regulativom, te priključenje objekata na infrastrukturnu mrežu projektovati prema uslovima dobijenim od nadležnih javnih preduzeća.
17.1.	Uslovi priključenja na elektroenergetsku infrastrukturu
	<u>Elektroenergetska infrastruktura:</u> Upućuje se investitor da pri izradi tehničke dokumentacije (idejni projekat ili glavni projekat) mora poštovati Tehničke preporuke EPCG i to: <ul style="list-style-type: none"> • Tehnička preporuka za priključenje potrošača na niskonaponsku mrežu TP-2 (dopunjeno izdanje); • Tehnička preporuka – Tipizacija mjernih mjesta; • Uputstvo i tehnički uslovi za izbor i ugradnju ograničivača strujnog opterećenja; • Tehnička preporuka TP-1b-Distributivna transformatorska stanica DTS- EPCG 10/04 kV. Tehničke preporuke dostupne su na sajtu EPCG. Investitor je obavezan da od Elektro distribucije Bar pribavi potvrdu o ometanju/neometanju elektroenergetskih instalacija na urbanističkoj parceli/lokaciji.
17.2.	Uslovi priključenja na vodovodnu i kanalizacionu infrastrukturu
	/
17.3.	Uslovi priključenja na saobraćajnu infrastrukturu
	Prema izvodu iz DUP-a »Topolica I« - izmjene I dopune.
17.4.	Ostali infrastrukturni uslovi
	<u>Elektronska komunikacija:</u> Upućuje se investitor da, pri izradi tehničke dokumentacije iz oblasti elektronskih komunikacija, mora poštovati sledeće pravilnike: <ul style="list-style-type: none"> • Pravilnik o širini zaštitnih zona i vrsti radio koridora u kojima nije dopušteno planiranje i gradnja drugih objekata (»Sl. list CG«, br. 33/14), kojim se propisuju način i uslovi određivanja širine zaštitnih zona elektronskih komunikacionih mreža,

	<p>elektronske komunikacione infrastrukture i povezane opreme i radio koridora u čijoj zoni nije dopušteno planiranje i gradnja drugih objekata;</p> <ul style="list-style-type: none"> • Pravilnik o tehničkim i drugim uslovima za projektovanje, izgradnju i korišćenje elektronske komunikacione mreže, elektronske komunikacione infrastrukture i povezane opreme u objektima (»Sl. list CG«, br. 41/15), kojim se propisuju tehnički i drugi uslovi za projektovanje, izgradnju i korišćenje elektronske komunikacione mreže, elektronske komunikacione infrastrukture i povezane opreme u poslovnim i stambenim objektima; • Pravilnik o uslovima za planiranje, izgradnju, održavanje i korišćenje pojedinih vrsta elektronskih komunikacionih mreža, elektronske komunikacione infrastrukture i povezane opreme, koji propisuju uslovi za planiranje, izgradnju, održavanje i korišćenje pojedinih vrsta elektronskih komunikacionih mreža, elektronske komunikacione infrastrukture i povezane opreme u Crnoj Gori; • Pravilnik o zajedničkom korišćenju elektronske komunikacione infrastrukture i povezane opreme, (»Sl. list CG«, br. 52/14), kojim se propisuju uslovi i način zajedničkog korišćenja elektronske komunikacione infrastrukture i povezane opreme, kao i mjere za povećanje raspoloživosti slobodnih kapaciteta u toj infrastrukturi. 														
18	<p>POTREBA IZRADE GEODETSKIH, GEOLOŠKIH (GEOTEHNIČKIH, INŽENJERSKO- GEOLOŠKIH, HIDROGEOLOŠKIH, GEOMEHANIČKIH I SEIZMIČKIH) PODLOGA, KAO I VRŠENJA GEOTEHNIČKIH ISTRAŽNIH RADOVA I DRUGIH ISPITIVANJA</p> <p>Prostor plana karakteriše ravnomjernost geološkog sastava, sa visokim nivoom podzemnih voda, koja se javlja na jedan metar od površine terena. Za potrebe projektovanja odnosno izradu idejnih i glavnih projekata izraditi elaborat o geološkim istraživanjima u skladu sa Zakonom o geološkim istraživanjima ("Sl. list RCG", br. 28/93, 27/94, 42/94, 26/07, "Sl.list CG", br. 28/11), kojim će se utvrditi geološka i hidrogeološka svojstva terena, odnosno geotehnički uslovi za izgradnju objekata. Detaljna geološka istraživanja tla obavezno se vrše prije izrade tehničke dokumentacije za izgradnju objekata iz tačke 7 citiranog Zakona.</p>														
19	<p>POTREBA IZRADE URBANISTIČKOG PROJEKTA</p> <p style="text-align: center;">/</p>														
20	<p>URBANISTIČKO-TEHNIČKI USLOVI ZA ZGRADE SADRŽE I URBANISTIČKE PARAMETRE</p> <table border="1"> <tr> <td>Oznaka urbanističke parcele</td> <td>/</td> </tr> <tr> <td>Površina urbanističke parcele</td> <td>/</td> </tr> <tr> <td>Maksimalni indeks zauzetosti</td> <td>/</td> </tr> <tr> <td>Maksimalni indeks izgrađenosti</td> <td>/</td> </tr> <tr> <td>Bruto građevinska površina objekata (max BGP)</td> <td>/</td> </tr> <tr> <td>Maksimalna spratnost objekta</td> <td>/</td> </tr> <tr> <td>Maksimalna visinska kota objekta</td> <td>U svemu prema izvodu iz DUP-a »Topolica</td> </tr> </table>	Oznaka urbanističke parcele	/	Površina urbanističke parcele	/	Maksimalni indeks zauzetosti	/	Maksimalni indeks izgrađenosti	/	Bruto građevinska površina objekata (max BGP)	/	Maksimalna spratnost objekta	/	Maksimalna visinska kota objekta	U svemu prema izvodu iz DUP-a »Topolica
Oznaka urbanističke parcele	/														
Površina urbanističke parcele	/														
Maksimalni indeks zauzetosti	/														
Maksimalni indeks izgrađenosti	/														
Bruto građevinska površina objekata (max BGP)	/														
Maksimalna spratnost objekta	/														
Maksimalna visinska kota objekta	U svemu prema izvodu iz DUP-a »Topolica														

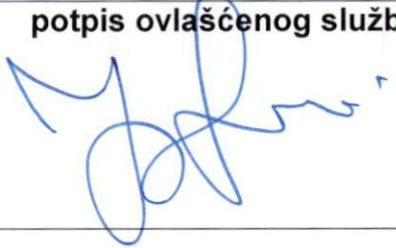
		III« - izmjene i dopune. Nivelacija trasa određiće se prilikom izrade glavnog projekta. Poštovati tehničke normative.
	Parametri za parkiranje odnosno garažiranje vozila	U svemu prema izvodu iz DUP-a »Topolica I« - izmjene i dopune.
	Smjernice za oblikovanje i materijalizaciju, posebno u odnosu na ambijentalna svojstva područja	/
	Uslovi za unapređenje energetske efikasnosti	/
21	DOSTAVLJENO: Podnosiocu zahtjeva, u spise predmeta, urbanističko-građevinskoj inspekciji i arhivi.	
22	OBRAĐIVAČI URBANISTIČKO-TEHNIČKIH USLOVA:	Samostalna savjetnica I, Arh. Sabaheta Divanović, dipl.ing.
23	OVLAŠĆENO SLUŽBENO LICE:	Arh. Sabaheta Divanović, dipl.ing.
24	M.P.  Sekretarka, Nikoleta Pavićević spec.sci.arh.	potpis ovlašćenog službenog lica 
25	PRILOZI	
	<ul style="list-style-type: none"> - Grafički prilozi iz planskog dokumenta - Tehnički uslovi d.o.o. »Vodovod i kanalizacija« - Bar - List nepokretnosti i kopija katastarskog plana 	



Crna Gora
O P Š T I N A B A R

Sekretarijat za uređenje prostora

Broj: 07-352/19-881
Bar, 21.10.2019.godine

IZVOD IZ DUP-a »TOPOLICA I« - IZMJENE I DOPUNE
ZA PARKIRALIŠTE U ZONI »G«

Ovjerava:
Samostalna savjetnica I,



Arh. **Sabaheta Divanović**, dipl. ing.

KATEGORIJE NAMJENA POVRšina	PODKATEGORIJE NAMJENA POVRšina	OZNAKA
POVRšINE ZA STANOVANJE	POVRšINE ZA STANOVANJE VEĆE GUSTINE	SV
POVRšINE ZA RAD	POVRšINE ZA CENTRALNE DJELATNOSTI	RCQ
	POVRšINE ZA POSLOVNE DJELATNOSTI	RPO
	POVRšINE ZA ŠKOLSTVO	RS
	POVRšINE ZA ZDRAVSTVO	RZ
	POVRšINE ZA KULTURU	RK
	POVRšINE ZA SPORT	RS
POVRšINE ZA TURIZAM	POVRšINE ZA HOTELE	TH
POVRšINE ZA URBANO ZELENILo	PARKOVI	UZP
POVRšINE ZA INFRASTRUKTURU	POVRšINE ZA SAOBRAĆAJNU INFRASTRUKTURU	IS
	POVRšINE ZA TELEKOMUNIKACIONU INFRASTRUKTURU	ITK
VODENE POVRšINE	VODENE POVRšINE	V
OSTALE PRIRoDNE POVRšINE	OSTALE PRIRoDNE POVRšINE	OP
POVRšINE ZA OBRANU I ZABITTU	POVRšINE ZA OBRANU I ZABITTU	OZ

NAPOMENA:
NAMJENA POVRšina JE URADJENA U SIREM KONTEKSTU U ODNOSU NA POSTOJEĆI OBJEKAT

LEGENDA:

GRANICE PLANA	
	GRANICE DUP-a
ELEMENTI URBANISTICKE REGULACIJE	
	POSTOJEĆI OBJEKAT
ELEMENTI SAOBRAĆAJNICA	
	OSOVINA SAOBRAĆAJNICE
OSTALI ELEMENTI SAOBRAĆAJNICA	
	IVIČNJAK
	LINIJA PJESACKIH STAZA
	AUTOBUSKO STAJALIŠTE
	JAVNI PARKING I GARAŽA
	LINEARNO ZELENILo
VODENA POVRšina	
	RJEKA
INFRASTRUKTURA	
	SAOBRAĆAJNA INFRASTRUKTURA
	BENZINSKA PUMPA

DETALJNI URBANISTICKI PLAN *TOPOLICA I*-BAR

LEGENDA:

ZAŠTITA PRIRODE	
	PRIRODNI PARKOVI I PREDJELI
	POSEBNI PRIRODNI PREDJELI
	REZERVATI PRIRODE
	PARK ŠUMA
URBANO PODRUČJE ZELENILA	
	JAVNO ZELENILo
	PRIVATNO ZELENILo
	ZELENILo U SAOBRAĆAJU
	ZAŠTITNO PODRUČJE IZ POSEBNO VRIJEDNE ILI OSJETLJIVE GRADSKJE ILI SEOSKE CJELINE
ARHEOLOŠKA BAŠTINA	
	ARHEOLOŠKO PODRUČJE
	ARHEOLOŠKI POJEDINACNI LOKALITET- KOPNENI
ZP ZASTIĆENA PODRUČJA	
PRIRODNA BAŠTINA	
	MEĐUNARODNI ZNACAJ - SVJETSKA BAŠTINA
	DRŽAVNI ZNACAJ
	LOKALNI ZNACAJ



NARUČILAC	OPŠTINA BAR
OBRADJIVAC	"basketING" doo-Bar
ODGOVORNI URBANISTA	Arh. NEBOJSA MILOSEVIC dipl. ing.
URBANISTICKI PLAN	DETALJNI URBANISTICKI PLAN *TOPOLICA I*- BAR
CRTEZ	NAMJENA POVRšina - POSTOJEĆE STANJE
SEPTEMBRA 2009.	RAZMJERA 1:1000 LIST 02

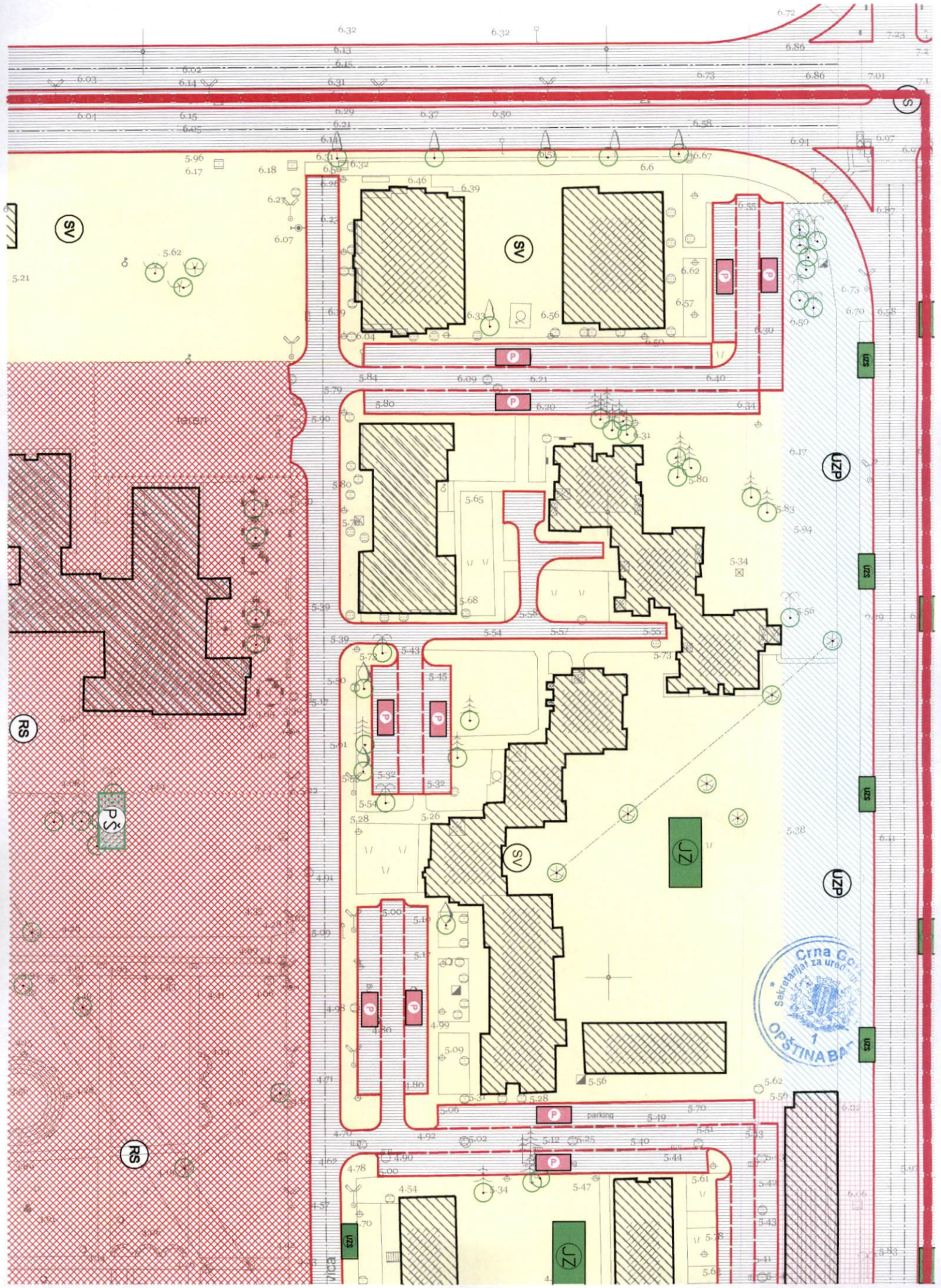

DETALJNI URBANISTICKI PLAN *TOPOLICA I*-BAR

LEGENDA:

GRANICE PLANA



GRANICE DUP-a

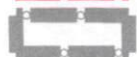

GRANICE ZONA DUP-a



GRANICA URBANISTICKE PARCELE

1

BROJ URBANISTICKE PARCELE U OKVIRU KARAKTERISTICNE ZONE

T1○

KARAKTERISTICNE KOORDINATE GRANICE ZONA

1○

KARAKTERISTICNE KOORDINATE URBAN. PARCELA U OKVIRU
KARAKTERISTICNIH ZONA

ELEMENTI URBANISTICKE REGULACIJE



POSTOJECI OBJEKAT

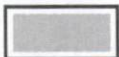

PLANIRANI OBJEKAT PO NOVOM DUP-U

ELEMENTI SAOBRAĆAJNICA



OSOVINA SAOBRAĆAJNICE

OSTALI ELEMENTI SAOBRAĆAJNICA



IVIČNJAK



LINIJA PJESACKIH STAZA



LINIJA REKE RENE



LINIJA POTOKA

UKUPNA POVRšina ZAHVATA PLANA 513.200,00 m²



OPSTINA BAR

NARUCILAC

OBRADJIVAC

"basketING"doo-Bar

ODGOVORNI URBANISTA

Arh. NEBOJSA MILOSEVIC dipl. ing.

URBANISTICKI PLAN

DETALJNI URBANISTICKI PLAN *TOPOLICA I*- BAR

CRTEZ

PARCELACIJA

SEPTEMBRA 2009.

RAZMJERA 1:1000

LIST 06

Koordinate karakterističnih tačaka parcelacije

ZONA G		
TACKA	koordinata X	koordinata Y
37	6591132.0044	4662536.7615
38	6591132.0588	4662570.1926



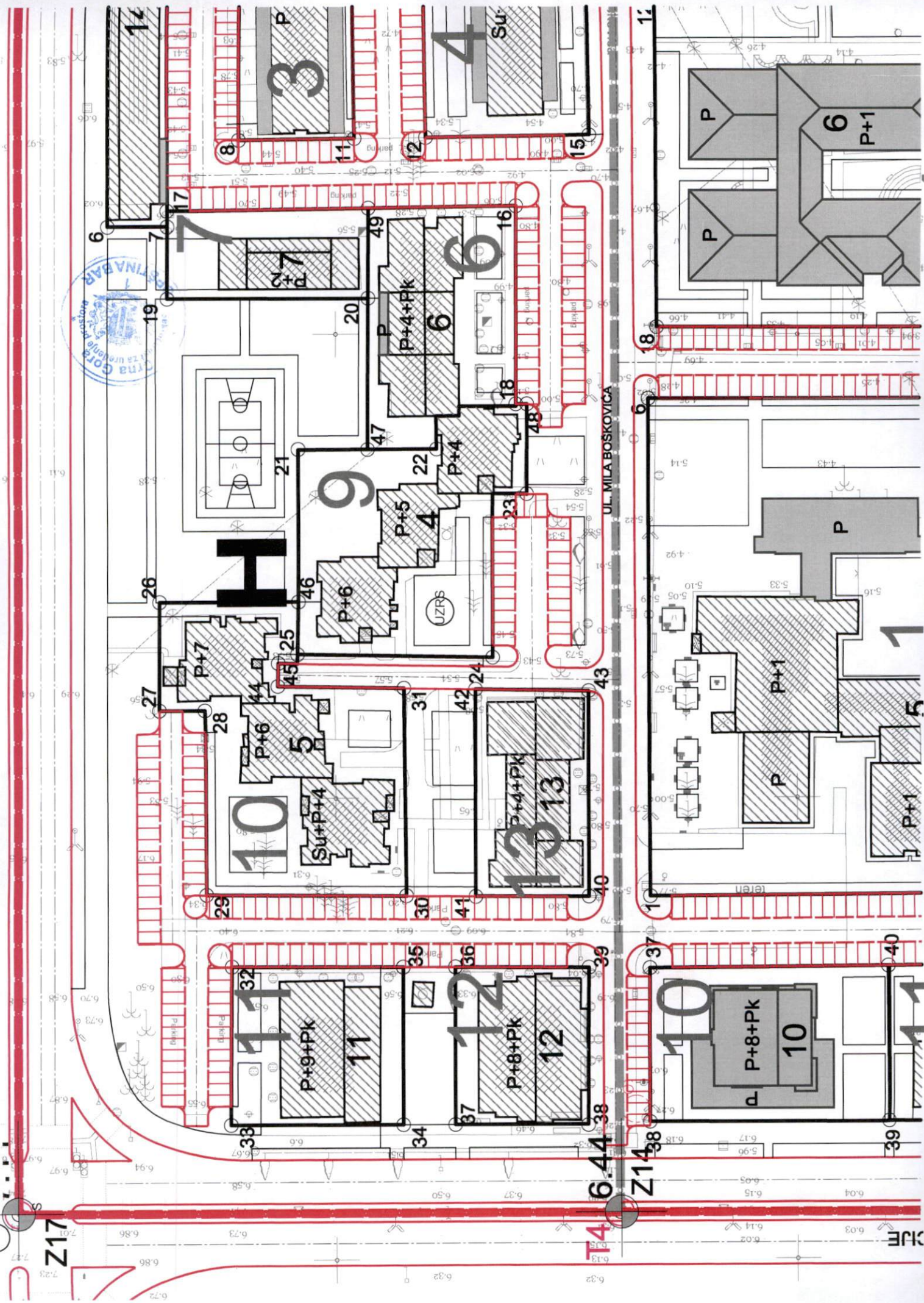



Z17

Z17

UL. MILA BOSKOVIĆA

UL. MILA BOSKOVIĆA

LEGENDA:

- GRANICE PLANA
-  GRANICE DUP-a
- ELEMENTI URBANISTICKE REGULACIJE
-  POSTOJEĆI OBJEKAT
-  PLANIRANI OBJEKAT PO NOVOM DUP-U
-  LINEARNO ZELENILO
- ELEMENTI SAOBRAĆAJNICA
-  OSOVINA SAOBRAĆAJNICE
- OSTALI ELEMENTI SAOBRAĆAJNICA
-  IVIČNJAK
-  LINIJA PJESACKIH STAZA
-  DRVORED
-  AUTOBUSKO STAJALIŠTE
-  JAVNI PARKING I GARAŽA
-  LINIJA REKE RENE
-  LINIJA POTOKA

KATEGORIJE NAMJENA POVRSINA	PODKATEGORIJE NAMJENA POVRSINA	OZNAKA
POVRSINE ZA STANOVANJE	POVRSINE ZA STANOVANJE SREDNJE GUSTINE	SS
POVRSINE ZA RAD	POVRSINE ZA CENTRALNE DJELATNOSTI	RC
	POVRSINE ZA POSLOVNE DJELATNOSTI	RP
	POVRSINE ZA SKOLSTVO	RS
	POVRSINE ZA ZDRAVSTVO	RZ
	POVRSINE ZA KULTURU	RK
	POVRSINE ZA SPORT	RS
POVRSINE ZA TURIZAM	POVRSINE ZA HOTELE	TH
POVRSINE ZA URBANO ZELENILO	GRADSKJE SUME	UZS
	PARKOVI	UZP
	LINEARNO ZELENILO	UZL
	POVRSINE ZA SPORT I REKREACIJU	UZR
POVRSINE ZA INFRASTRUKTURU	POVRSINE ZA SAOBRAĆAJNU INFRASTRUKTURU	S
	POVRSINE ZA TELEKOMUNIKACIONU INFRASTRUKTURU	ITK
VODENE POVRSINE	VODENE POVRSINE	V
POVRSINE ZA OBRANU I ZAŠTITU	POVRSINE ZA OBRANU I ZAŠTITU	OZ

DETALJNI URBANISTICKI PLAN "TOPOLICA I"-BAR

LEGENDA:

- ZAŠTITA PRIRODE
-  PRIRODNI PARKOVI I PREDJELI
-  POSEBNI PRIRODNI PREDJELI
-  REZERVATI PRIRODE
-  PARK ŠUMA
- URBANO PODRUČJE ZELENILA
-  JAVNO ZELENILO
-  PRIVATNO ZELENILO
-  ZELENILO U SAOBRAĆAJU
- PEJSAZ
-  ZAŠTITNO PODRUČJE UZ POSEBNO VRIJEDNE ILI OSJETLJIVE GRADSKJE ILI SEOSKE CJELINE
- ARHEOLOŠKA BAŠTINA
-  ARHEOLOŠKO PODRUČJE
-  ARHEOLOŠKI POJEDINACNI LOKALITET- KOPNENI
- ZP ZASTIČENA PODRUČJA
- PRIRODNA BAŠTINA
-  MEĐUNARODNI ZNAČAJ - SVJETSKA BAŠTINA
-  DRŽAVNI ZNAČAJ
-  LOKALNI ZNAČAJ

UKUPNA POVRSINA ZAHVATA PLANA 513.200,00 m²

NARUCILAC	OPSTINA BAR
OBRAĐIVAC	"basketING" doo-Bar
ODGOVORNI URBANISTA	Arh. NEBOJSA MILOSEVIC dipl. ing.
URBANISTICKI PLAN	DETALJNI URBANISTICKI PLAN "TOPOLICA I"-BAR
CRTEZ	NAMJENA POVRSINA
SEPTEMBRA 2009.	RAZMJERA 1:1000 LIST 05



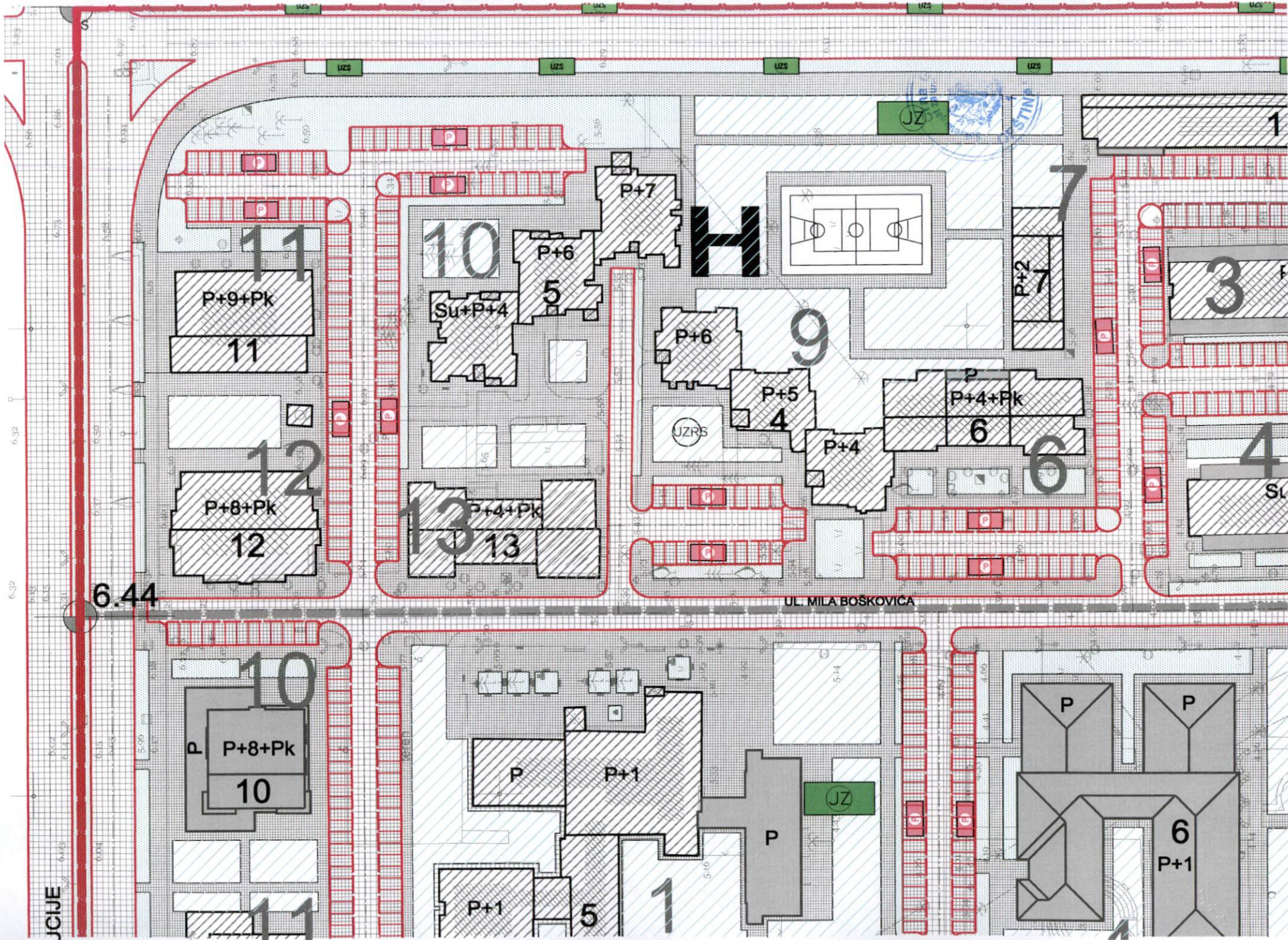

JCIJE

6.44

UL. MILA BOSKOVIĆA

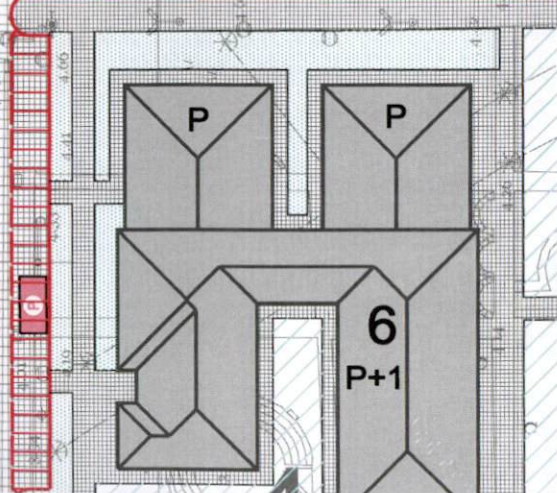
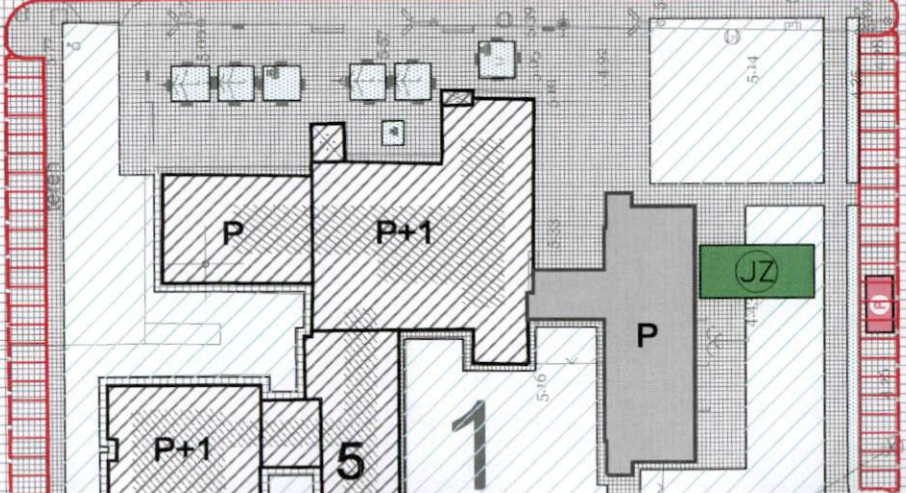
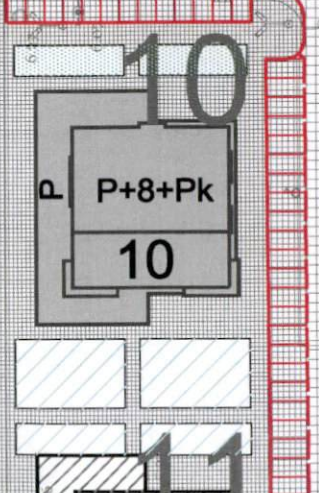
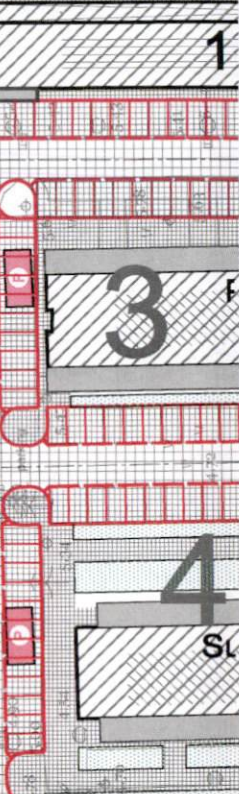
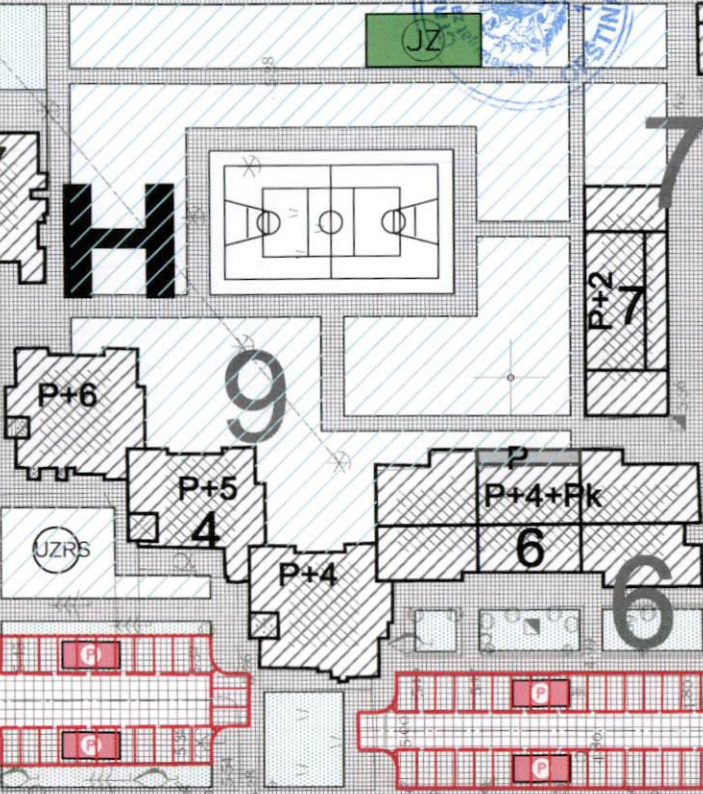
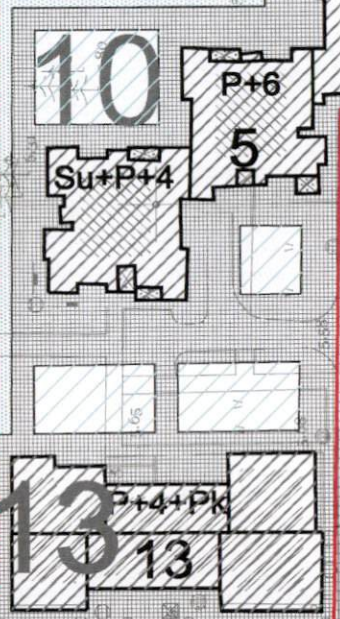
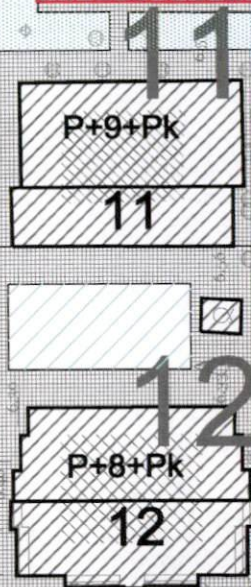
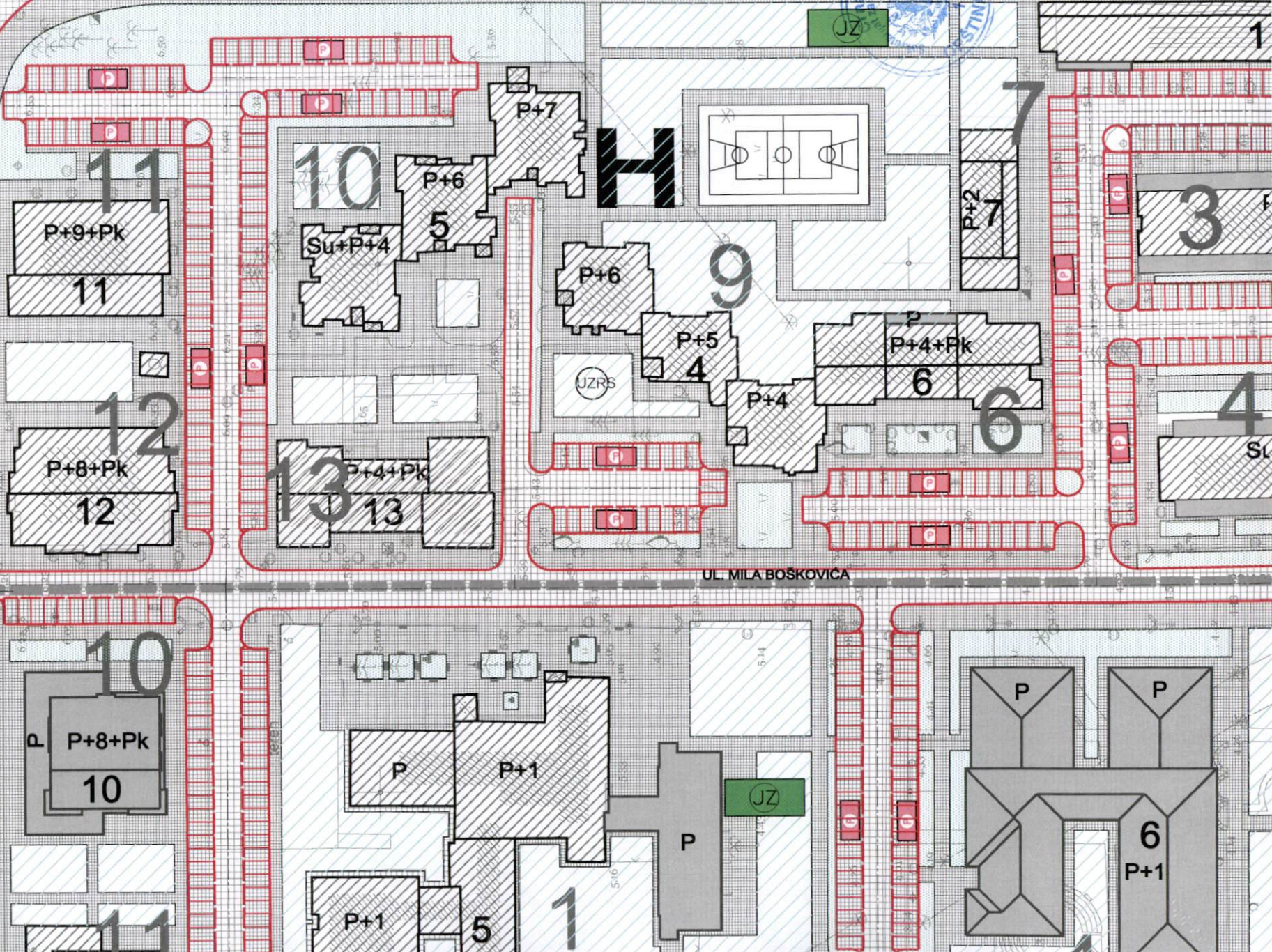

DETALJNI URBANISTICKI PLAN *TOPOLICA I*-BAR

LEGENDA:

GRANICE PLANA



GRANICE DUP-a

ELEMENTI URBANISTICKE REGULACIJE



GRANICE ZONA DUP-a



POSTOJECI OBJEKAT

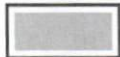

PLANIRANI OBJEKAT PO NOVOM DUP-U

RL

REGULACIONA LINIJA

GL

GRADJEVINSKA LINIJA

ELEMENTI SAOBRAĆAJNICA



OSOVINA SAOBRAĆAJNICE

OSTALI ELEMENTI SAOBRAĆAJNICA



IVIČNJAK



LINIJA PJESACKIH STAZA



LINIJA REKE RENE



LINIJA POTOKA



UKUPNA POVRšina ZAHVATA PLANA 513.200,00 m²

NARUCILAC	OPSTINA BAR
OBRADJIVAC	"basketING"doo-Bar
ODGOVORNI URBANISTA	Arh. NEBOJSA MILOSEVIC dipl. ing.
URBANISTICKI PLAN	DETALJNI URBANISTICKI PLAN *TOPOLICA I*- BAR
CRTEZ	NIVELACIJA I REGULACIJA
SEPTEMBRA 2009.	RAZMJERA 1:1000
	LIST 07

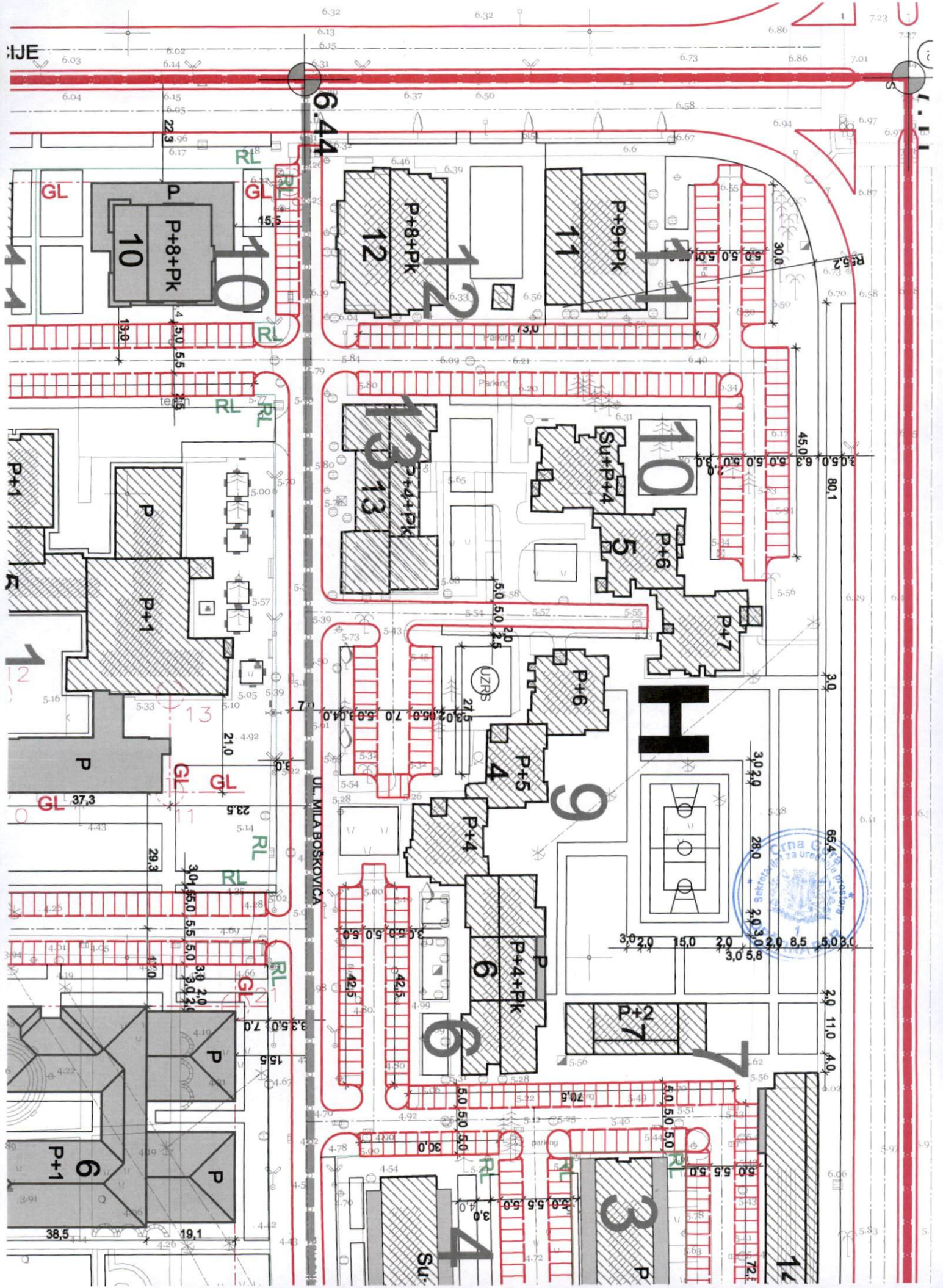

DETALJNI URBANISTICKI PLAN *TOPOLICA I*-BAR

LEGENDA:

GRANICE PLANA



GRANICE DUP-a

ELEMENTI URBANISTICKE REGULACIJE



POSTOJEĆI OBJEKAT

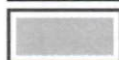

PLANIRANI OBJEKAT PO NOVOM DUP-U

ELEMENTI SAOBRAĆAJNICA

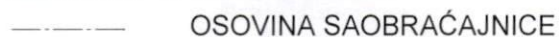

OSOVIINA SAOBRAĆAJNICE

OSTALI ELEMENTI SAOBRAĆAJNICA



IVIČNJAK



LINIJA PJESACKIH STAZA



AUTOBUSKO STAJALIŠTE



JAVNI PARKING I GARAŽA



LINIJA REKE RENE



LINIJA POTOKA

KATEGORIJE NAMJENA POVRSINA	PODKATEGORIJE NAMJENA POVRSINA	OZNAKA
POVRSINE ZA INFRASTRUKTURU	POVRSINE ZA SAOBRAĆAJNU INFRASTRUKTURU	IS
	KOLOVOZ	IS
	POVRSINE ZA MIRUJUCI SAOBRAĆAJ / PARKING	IS
	POVRSINA ZA PJESACKI SAOBRAĆAJ	IS

UKUPNA POVRSINA ZAHVATA PLANA 513.200,00 m²



NARUCILAC	OPSTINA BAR
OBRADJIVAC	"basketING"doo-Bar
ODGOVORNI URBANISTA	Arh. NEBOJSA MILOSEVIC dipl. ing.
URBANISTICKI PLAN	DETALJNI URBANISTICKI PLAN *TOPOLICA I*- BAR
CRTEZ	SAOBRAĆAJNA INFRASTRUKTURU
SEPTEMBRA 2009.	RAZMJERA 1:1000 LIST 08

PROFILI PLANIRANIH SAOBRAĆAJNICA GRADA BARA R 1 500

Tip 1: BULEVARI

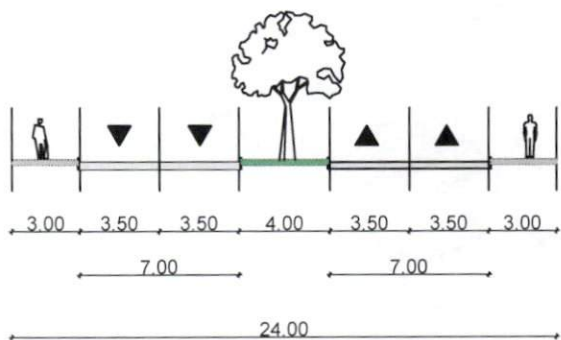

Tip 3: SAOBRAĆAJNICE II REDA

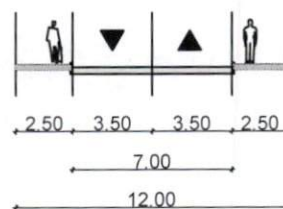

Tip 2: SAOBRAĆAJNICE I REDA

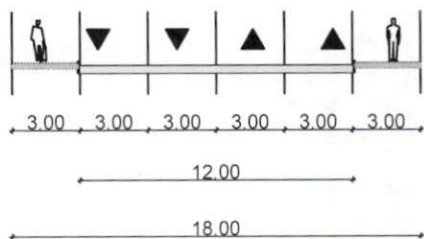

Tip 3a: SAOBRAĆAJNICE II REDA
SA BIC. STAZOM

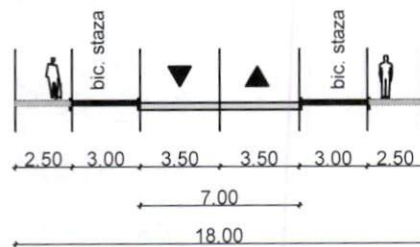

Tip 2a: SAOBRAĆAJNICE I REDA
SA BIC. STAZOM

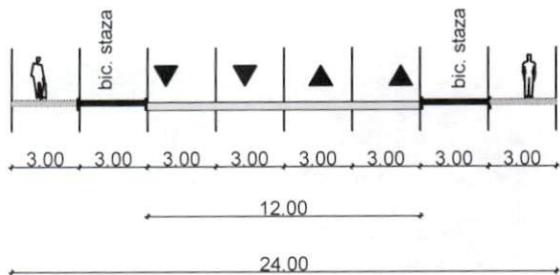

Tip 4: SEKUNDARNE SAOBRAĆAJNICE

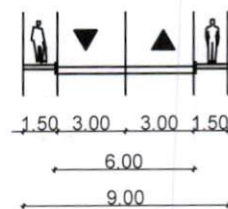

PROFILI POSTOJEĆIH SAOBRAĆAJNICA GRADA BARA R 1 500

Tipični poprečni profili gradske magistrale

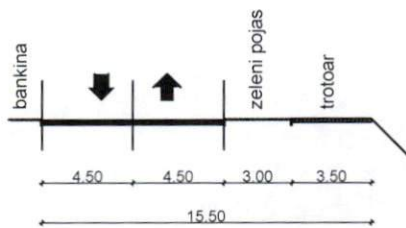

Ulica Jovana
Tomaševića

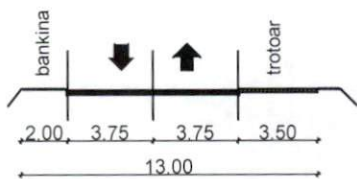

Bulevar JNA

Tipični poprečni profili sabirne ulice

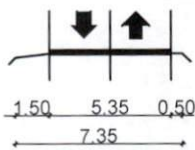

Ulica Maršala Tita
(od V. Rolovića ka
Nikolinom dvoru)

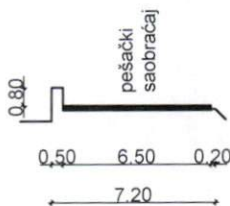

Ulica Obala "13. Jul"

Tipični poprečni profili gradske saobraćajnice

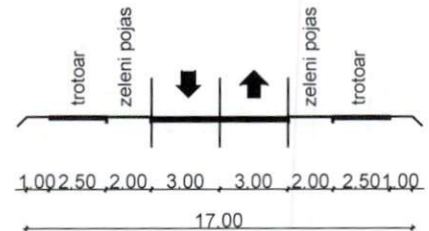

Ulica Vladimira Rolovića
- Makedonska

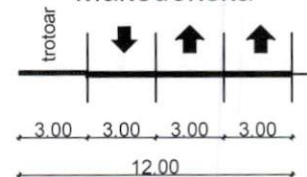

Ulica Vladimira Rolovića
(deonica od Bulevara
JNA ka Luci)

Tipični poprečni profili stambene i pristupne ulice

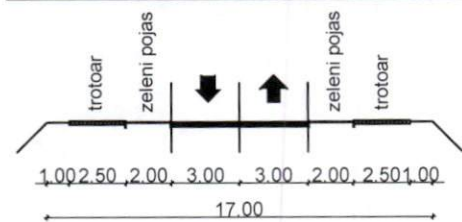

Ulica Vladimira Rolovića
u zoni iza školskog
centra

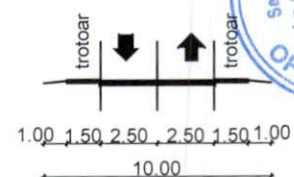

Pristupne ulice u
Makedonskom naselju



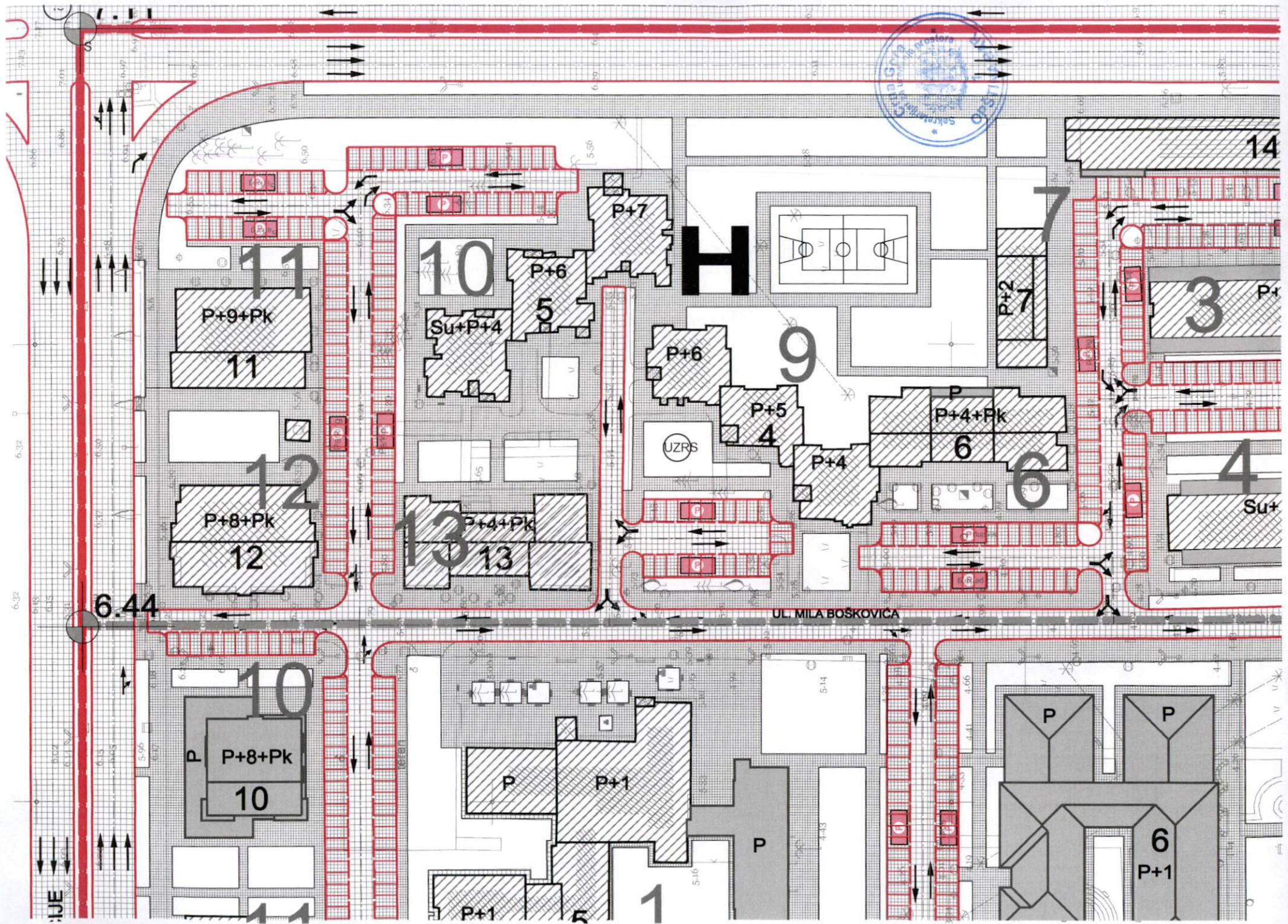

H

9

7

3

4

11

10

5

P+9+Pk
11

Su+P+4

P+6

P+7

P+2

12
P+8+Pk
12

13
P+4+Pk
13

P+6

P+5

4

P+4

P
P+4+Pk
6

6

Su+

6.44

UL. MILA BOSKOVIĆA

10
P
P+8+Pk
10

P

P+1

P

P

P

P+1





5

1

6
P+1

UJE



GRANICE PLANA

-  GRANICE DUP-a
- ELEMENTI URBANISTICKE REGULACIJE
-  POSTOJEĆI OBJEKAT
-  PLANIRANI OBJEKAT PO NOVOM DUP-U
-  LINEARNO ZELENILO
-  DRVORED
- ELEMENTI SAOBRAĆAJNICA
- OSOVINA SAOBRAĆAJNICE
- OSTALI ELEMENTI SAOBRAĆAJNICA
- IVIČNJAK
- LINIJA PJEŠACKIH STAZA
- LINIJA REKE RENE
- LINIJA POTOKA



DETALJNI URBANISTICKI PLAN *TOPOLICA I*-BAR

LEGENDA:

ZAŠTITA PRIRODE

-  PRIRODNI PARKOVI I PREDJELI
-  POSEBNI PRIRODNI PREDJELI
-  REZERVATI PRIRODE
-  PARK ŠUMA

URBANO PODRUČJE ZELENILA

-  JAVNO ZELENILO
-  PRIVATNO ZELENILO
-  ZELENILO U SAOBRAĆAJU

PEJSAZ

-  ZAŠTITNO PODRUČJE UZ POSEBNO VRIJEDNE ILI OSJETLJIVE GRADSKJE ILI SEOSKE CJELINE

UKUPNA POVRšina ZAHVATA PLANA 513.200,00 m²

NARUCILAC	OPSTINA BAR
OBRADJIVAC	"basketING"do0-Bar
ODGOVORNI URBANISTA	Arh. NEBOJSA MILOSEVIC dipl. ing.
URBANISTICKI PLAN	DETALJNI URBANISTICKI PLAN *TOPOLICA I*- BAR
CRTEZ	PEJZAZNA ARHITEKTURA
SEPTEMBRA 2009.	RAZMJERA 1:1000 LIST 09



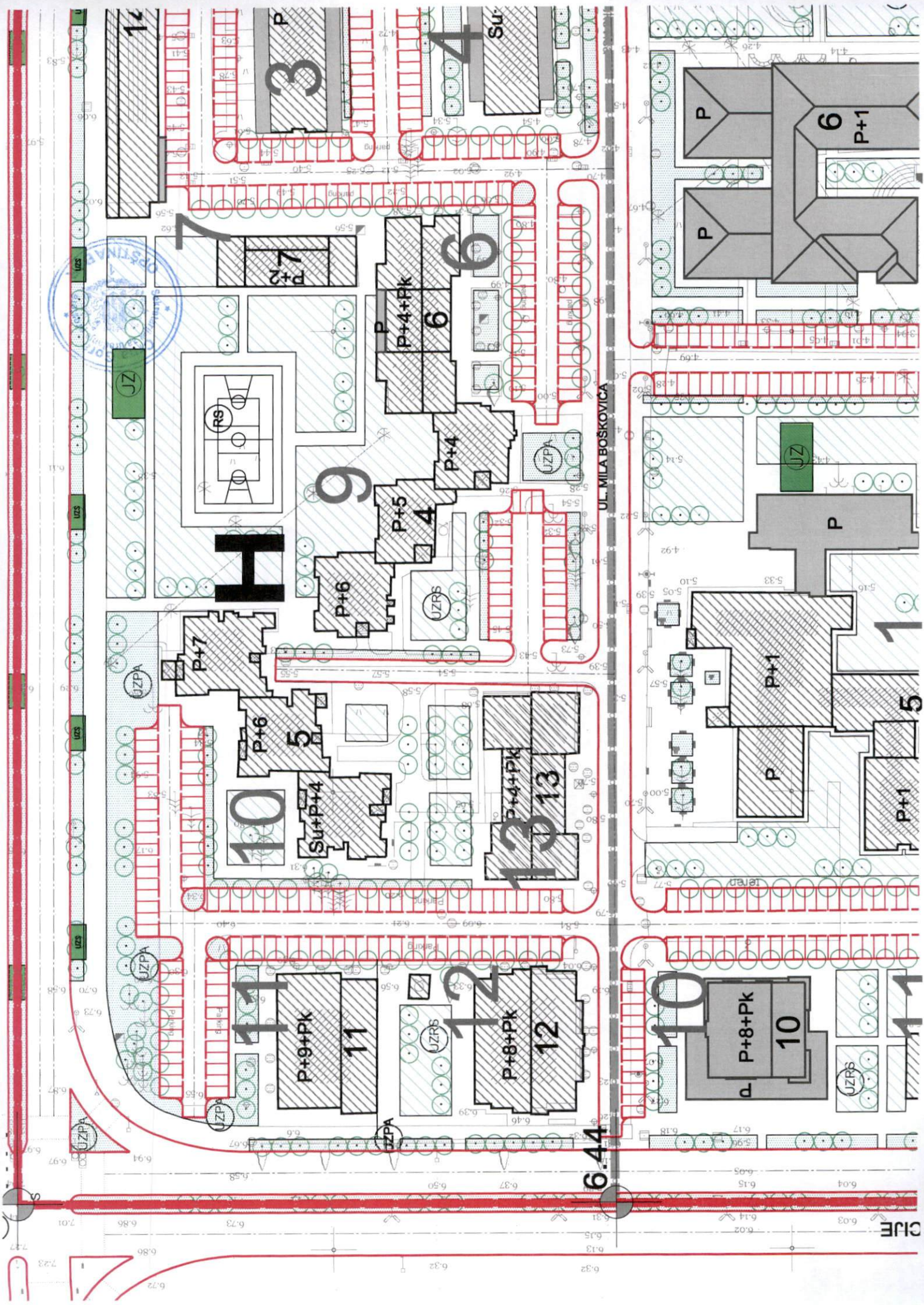

UL. MILA BOSKOVIKA

6.44

CJFE

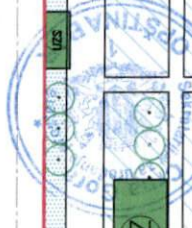

PTT INSTALACIJE

- OKXX novopredviđena okna TT kanalizacije
- OKXX postojeća okna TT kanalizacije

- Za izradu predviđene TT mreže koristiti postojeću rezervu u kablovima. Polagati potrebne kablove odgovarajućeg kapaciteta /od najbližeg okna TT kanalizacije_odnosno od mjesta najbliže rezerve/ - sve u dogovoru sa nadležnom TT

ELEKTROENERGETIKA

- Novopredviđene TS
- Postojeće TS

DETALJNI URBANISTICKI PLAN *TOPOLICA I*-BAR

LEGENDA:

LEGENDA:

GRANICE PLANA



GRANICE DUP-a

ELEMENTI URBANISTICKE REGULACIJE



POSTOJEĆI OBJEKAT



PLANIRANI OBJEKAT PO NOVOM DUP-U

ELEMENTI SAOBRAĆAJNICA

OSOVINA SAOBRAĆAJNICE

OSTALI ELEMENTI SAOBRAĆAJNICA



IVIČNJAK



LINIJA PJESACKIH STAZA



LINIJA REKE RENE

UKUPNA POVRŠINA ZAHVATA PLANA 513.200,00 m2

NARUCILAC	OPSTINA BAR
OBRADJIVAC	"basketING" doo-Bar
ODGOVORNI URBANISTA	Arh. NEBOJSA MILOSEVIC dipl. ing.
URBANISTICKI PLAN	DETALJNI URBANISTICKI PLAN *TOPOLICA I*- BAR
CRTEZ	ELEKTROENERGETSKA INFRASTRUKTURA
SEPTEMBRA 2009.	RAZMJERA 1:1000 LIST 11a



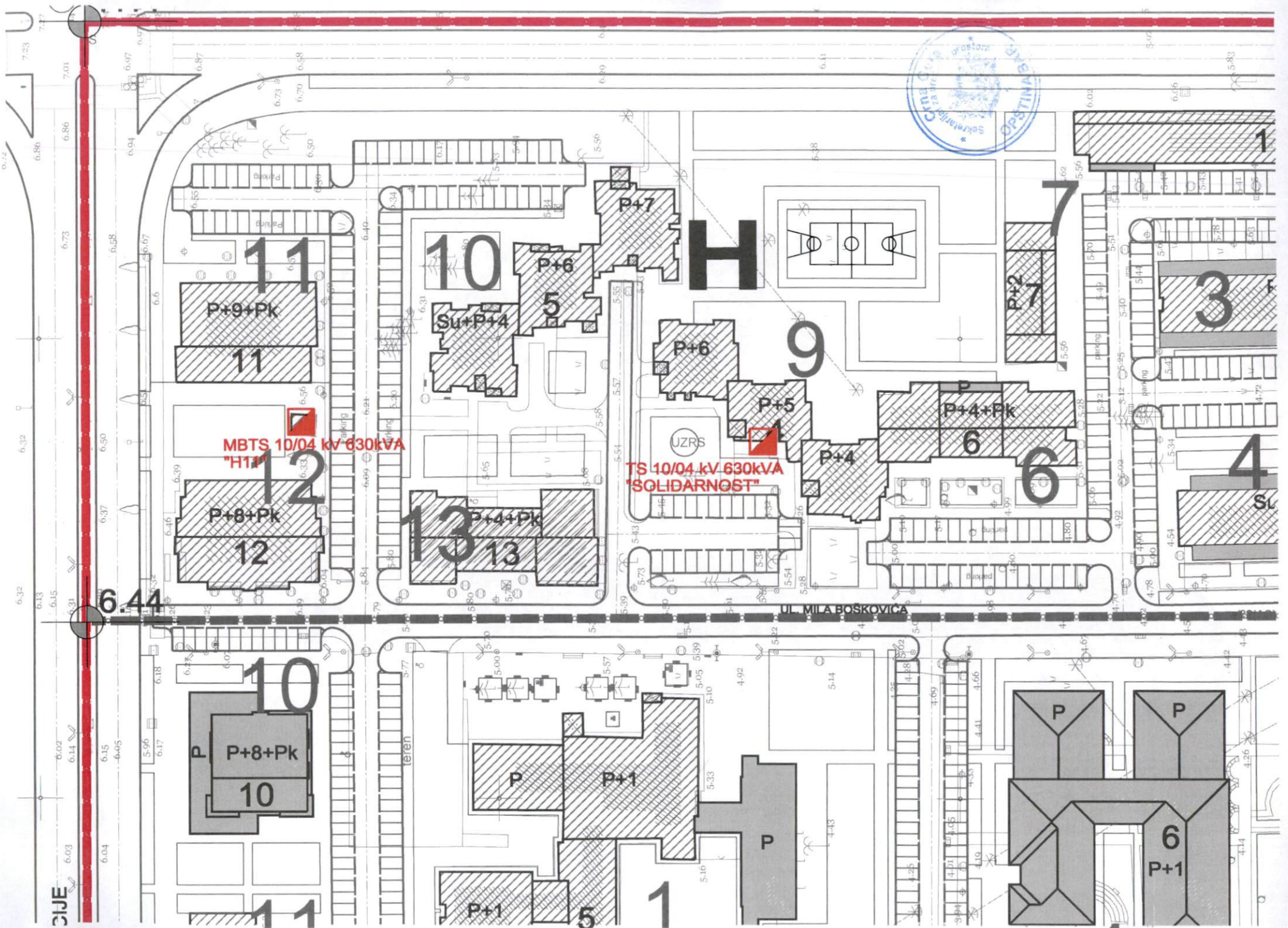

MBTS 10/04 kv 630kVA
"H11"

TS 10/04 kv 630kVA
"SOLIDARNOST"

UL. MILA BOSKOVICA

CIJE

6.44

11
P+9+Pk
11

12
P+8+Pk
12

10
P
P+8+Pk
10

10
Su+P+4
5
P+6
P+7

13
P+4+Pk
13

P+1
5
1

9
P+6
P+5
P+4

6
P
P+4+Pk
6
6

P
P
6
P+1

3

4
S

1

P+2
7

7

H

9

6

4

1

3

S

7

1

5

1

1

6.03

6.04

6.15

6.05

5.96

6.17

6.18

6.07

5.77

5.00

5.33

5.16

4.13

5.33

5.10

4.92

5.14

5.14

4.25

4.25

4.09

4.05

4.11

4.11

4.06

4.19

4.26

4.14

4.12

4.12

6.02

6.14

6.15

6.05

5.96

6.17

6.18

6.07

5.77

5.00

5.33

5.16

4.13

5.33

5.10

4.92

5.14

5.14

4.25

4.25

4.09

4.05

4.11

4.11

4.06

4.19

4.26

4.14

4.12

4.12

6.32

6.13

6.15

6.05

6.32

6.31

6.31

6.09

6.81

5.80

5.80

5.73

5.39

5.39

5.31

5.14

5.14

4.25

4.25

4.09

4.05

4.11

4.11

4.06

4.19

4.26

4.14

4.12

4.12

6.32

6.13

6.15

6.05

6.32

6.31

6.31

6.09

6.81

5.80

5.80

5.73

5.39

5.39

5.31

5.14

5.14

4.25

4.25

4.09

4.05

4.11

4.11

4.06

4.19

4.26

4.14

4.12

4.12

6.32

6.13

6.15

6.05

6.32

6.31

6.31

6.09

6.81

5.80

5.80

5.73

5.39

5.39

5.31

5.14

5.14

4.25

4.25

4.09

4.05

4.11

4.11

4.06

4.19

4.26

4.14

4.12

4.12

6.32

6.13

6.15

6.05

6.32

6.31

6.31

6.09

6.81

5.80

5.80

5.73

5.39

5.39

5.31

5.14

5.14

4.25

4.25

4.09

4.05

4.11

4.11

4.06

4.19

4.26

4.14

4.12

4.12

6.32

6.13

6.15

6.05

6.32

6.31

6.31

6.09

6.81

5.80

5.80

5.73

5.39

5.39

5.31

5.14

5.14

4.25

4.25

4.09

4.05

4.11

4.11

4.06

4.19

4.26

4.14

4.12

4.12

6.32

6.13

6.15

6.05

6.32

6.31

6.31

6.09

6.81

5.80

5.80

5.73

5.39

5.39

5.31

5.14

5.14

4.25

4.25

4.09

4.05

4.11

4.11

4.06

4.19

4.26

4.14

4.12

4.12

LEGENDA:

GRANICE PLANA



GRANICE DUP-a

ELEMENTI URBANISTICKE REGULACIJE



POSTOJECI OBJEKAT



PLANIRANI OBJEKAT PO NOVOM DUP-U

ELEMENTI SAOBRAĆAJNICA

OSOVINA SAOBRAĆAJNICE

OSTALI ELEMENTI SAOBRAĆAJNICA



IVIČNJAK



LINIJA PJEŠACKIH STAZA



LINIJA REKE RENE

DETALJNI URBANISTICKI PLAN *TOPOLICA I*-BAR**LEGENDA:**

PTT INSTALACIJE

OKXX novopredviđena okna TT kanalizacije

OKXX postojeća okna TT kanalizacije

postojeća telefonska centrala

planirana telefonska centrala

- Za izradu predviđene TT mreže koristiti postojeću rezervu u kablovima. Polagati potrebne kablove odgovarajućeg kapaciteta /od najbližeg okna TT kanalizacije_odnosno od mjesta najbliže rezerve/ - sve u dogovoru sa nadležnom TT

UKUPNA POVRŠINA ZAHVATA PLANA 513.200,00 m²

NARUCILAC

OPSTINA BAR

OBRADJIVAC

"basketING"doo-Bar

ODGOVORNI URBANISTA

Arh. NEBOJSA MILOSEVIC dipl. ing.

URBANISTICKI PLAN

DETALJNI URBANISTICKI PLAN *TOPOLICA I*- BAR

CRTEZ

TELEKOMUNIKACIONA INFRASTRUKTURA

SEPTEMBRA 2009.

RAZMJERA 1:1000

LIST 11b



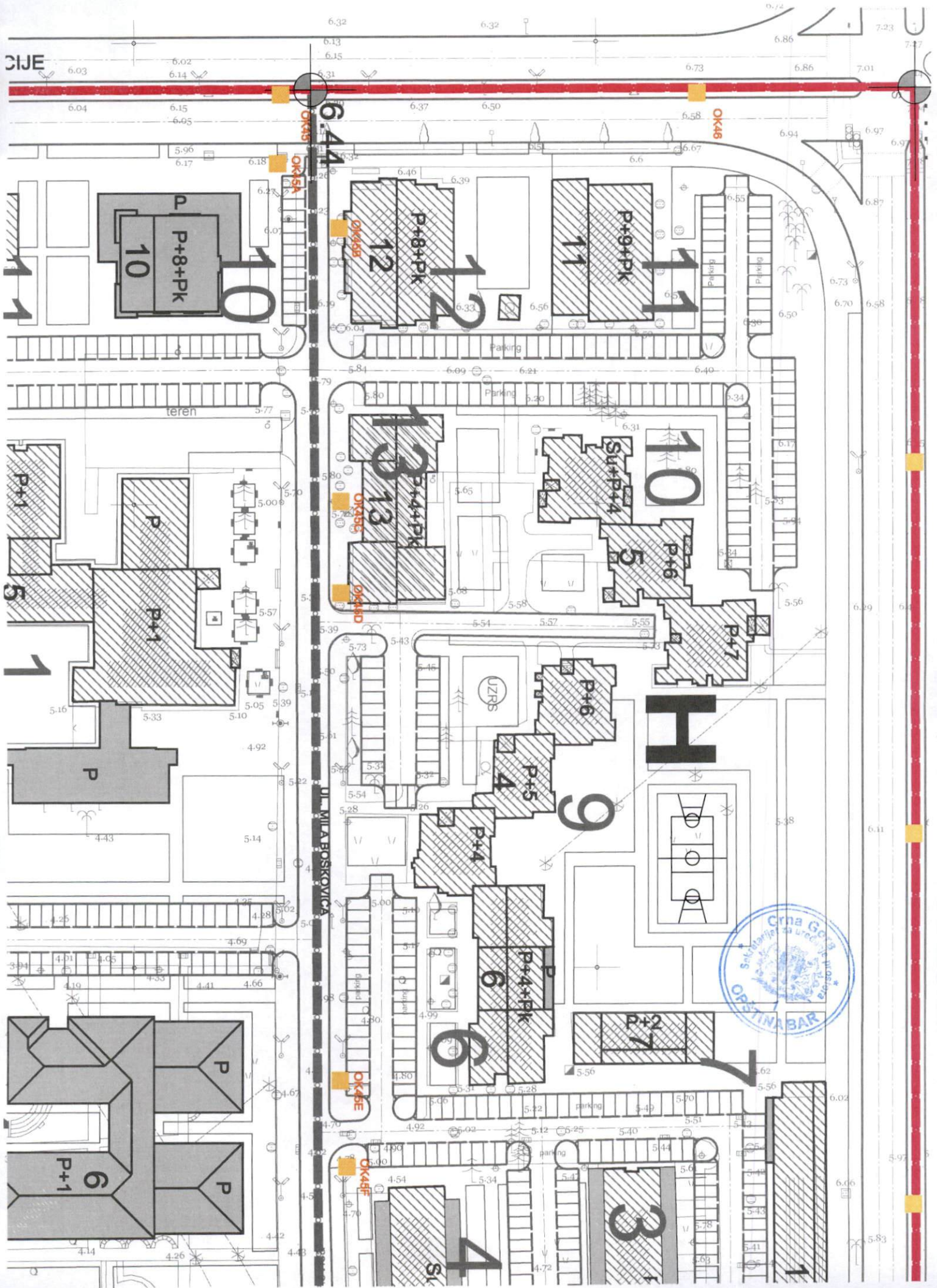

DETALJNI URBANISTICKI PLAN *TOPOLICA I*-BAR

LEGENDA:

GRANICE PLANA



GRANICE DUP-a

ELEMENTI URBANISTICKE REGULACIJE



POSTOJEĆI OBJEKAT



PLANIRANI OBJEKAT PO NOVOM DUP-U

ELEMENTI SAOBRAĆAJNICA



OSOVINA SAOBRAĆAJNICE

OSTALI ELEMENTI SAOBRAĆAJNICA



IVIČNJAK



LINIJA PJESACKIH STAZA



LINIJA REKE RENE



POSTOJEĆA VODOVODNA MREŽA



POSTOJEĆA FEKALNA KANALIZACIJA



POSTOJEĆA ATMOSFERSKA KANALIZACIJA



PLANIRANA DOGRADNJA VODOVODNE MREŽE



PLANIRANA DOGRADNJA FEKALNE KANALIZACIJE



PLANIRANA DOGRADNJA ATMOSFERSKE KANALIZACIJE

UKUPNA POVRšina ZAHVATA PLANA 513.200,00 m²

NARUCILAC	OPSTINA BAR	
OBRADJIVAC	"basketING" doo-Bar	
ODGOVORNI URBANISTA	Arh. NEBOJSA MILOSEVIC dipl. ing.	
URBANISTICKI PLAN	DETALJNI URBANISTICKI PLAN *TOPOLICA I*- BAR	
CRTEZ	HIDROENERGETSKA INFRASTRUKTURA	
SEPTEMBRA 2009.	RAZMJERA 1:1000	LIST 10a

DCIØ200



300

PVCØ200

7.11

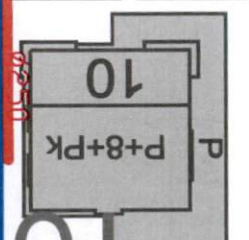

PEHD DN110

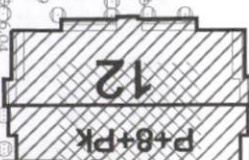

Parking



Parking

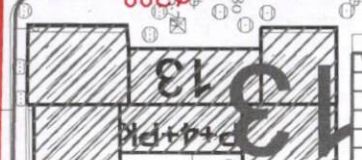

Parking



Parking

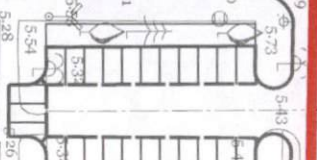

Parking

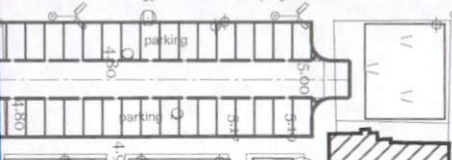

Parking

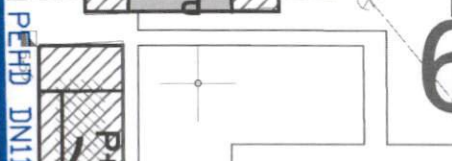

Parking



Parking



Parking

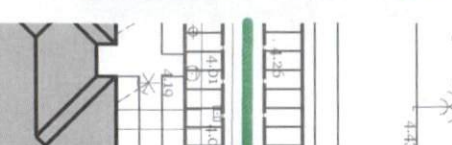

Parking

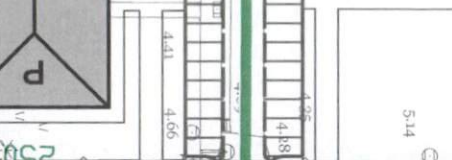

PEHD DN110

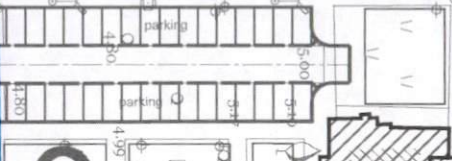

PEHD DN160

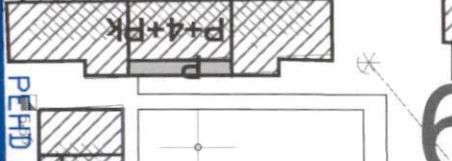

PEHD DN110



PEHD DN110



PEHD DN110

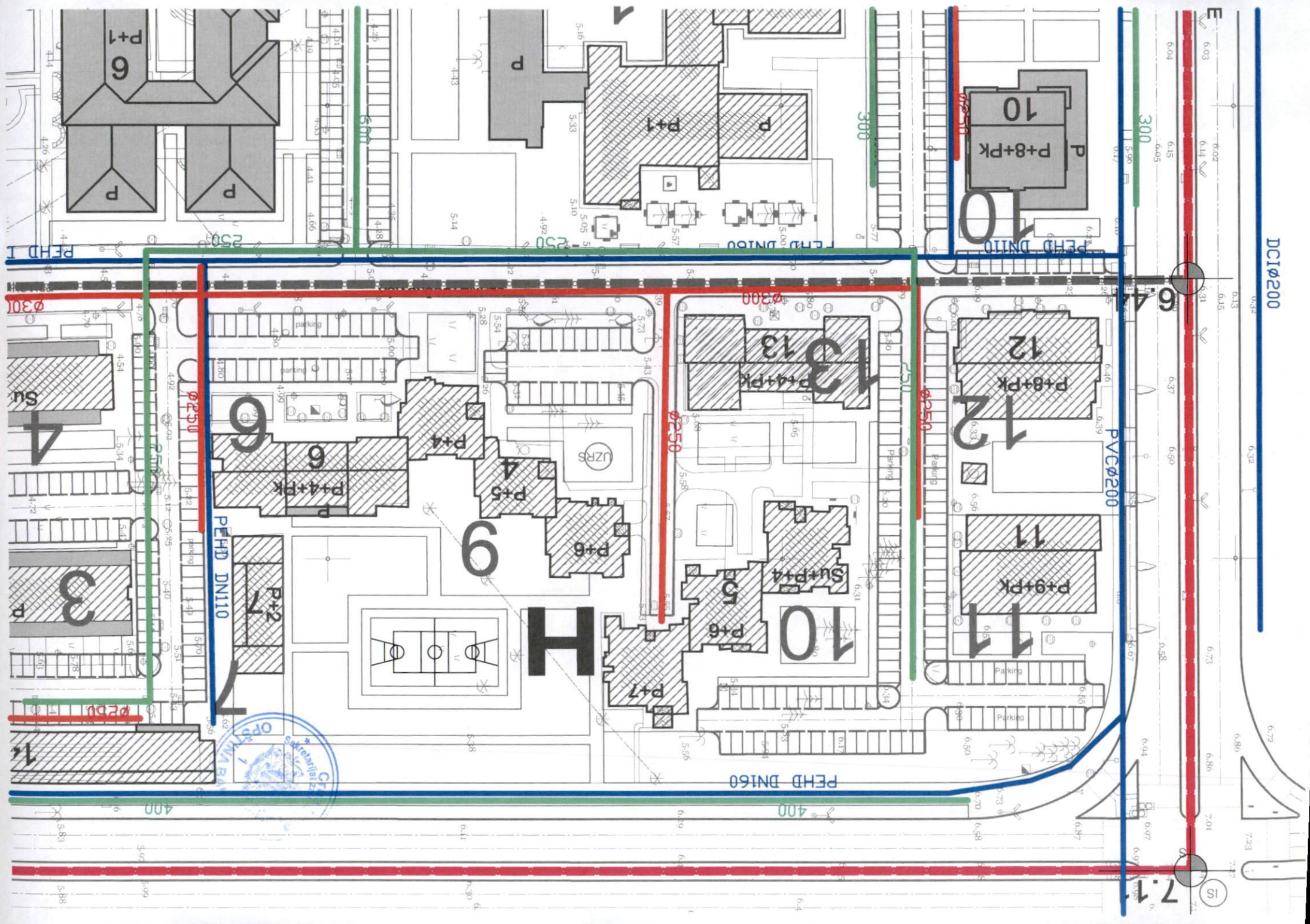

DOO "Vodovod i kanalizacija" - Bar

Broj: 6376

Bar, 17.09.2019.godine

Rješavajući po zahtjevu Sekretarijata za uređenje prostora Opštine Bar, br. 07-352/19-881 od 04.09.2019.godine (zavedenog u arhivi DOO »ViK«-Bar dana 09.09.2019.godine pod brojem 6376), izdaju se

TEHNIČKI USLOVI

za izradu projektne dokumentacije za građenje novog objekta-javnog parkirališta uz saobraćajnicu- ulicu Mila Boškovića, pored objekta »G10«, u zahvatu DUP-a »Topolica I«-izmjene i dopune, u zoni »G«, na dijelu katastarske parcele broj 5711/1 KO Novi Bar, u Baru.

a) Opšti dio

- *Broj stanovnika:* Prema podacima iz GUP-a Bar i izvještaju Dahlem-Pecher/IGH
- *Specifična potrošnja* Prema podacima iz GUP-a Bar i prema "Master planu odvođenja otpadnih voda za crnogorsko primorje"
- *Nivo podzemnih voda* Prema podacima iz GUP-a Bar

b) Tehnički dio

Vodovod:

- *Dubina cijevi:* Minimalni nadsloj iznad cijevi iznosi 80.0cm
- *Položaj cjevovoda:*
 - *Vertikalni položaj:* Kod ukrštanja vodovoda sa TK i elektro-energetskim instalacijama one moraju biti minimum 40.0cm iznad tjemena vodovodne cijevi. Kod međusobnog ukrštanja, obavezno je obezbijediti prolaz javne kanalizacije ispod vodovoda. Međusobno rastojanje između dna vodovodne cijevi i tjemena kanalizacione cijevi iznosi minimum 50.0cm
 - *Horizontalni položaj:* Rastojanje između javnog vodovoda i javne kanalizacije treba da iznosi minimum 1.0m od spoljnih ivica cjevovoda, a između vodovoda i ostalih instalacija minimum 80.0cm.
- *Pojas sanitarne zaštite:* U zavisnosti od konfiguracije terena iznosi po

- *Vrsta materijala cijevi:* PEHD za cjevovode DN<150mm
DCI za cjevovode DN≥150mm
- *Vrsta materijala tipskog okna:* AB (monolitni)
- *Način priključenja:* U šahti ili cijevasto
- *Mjesto priključenja cjevovoda:* U skladu sa predmetnim planskim dokumentom - faza hidrotehnika

Fekalna kanalizacija:

- *Dubina cijevi:* Minimalni nadsloj iznad cijevi iznosi 80.0cm
- *Položaj cjevovoda:*
 - *Vertikalni položaj:* Kod ukrštanja fekalne kanalizacije sa TK i elektro - energetske instalacijama one moraju biti minimum 40.0cm iznad tjemena cijevi. Kod međusobnog ukrštanja, obavezno je obezbijediti prolaz javne kanalizacije ispod vodovoda. Međusobno rastojanje između dna vodovodne cijevi i tjemena kanalizacione cijevi iznosi minimum 50.0cm.
 - *Horizontalni položaj:* Rastojanje između javnog vodovoda i javne fekalne kanalizacije treba da iznosi minimum 1.0m od spoljnih ivica cjevovoda, a između javne fekalne kanalizacije (spoljna ivica cjevovoda) i ostalih instalacija minimum 80.0cm.
- *Pojas zaštite:* U zavisnosti od konfiguracije terena iznosi po 2m od osovine cjevovoda sa obje strane.
- *Vrsta materijala cijevi:* PP -polipropilen, PEHD - polietilen, poliester (zavisno od vrste zemljišta gdje se ugrađuju, nivoa podzemnih voda i vrste opterećenja).
- *Vrsta materijala revizionog okna:* AB(monolitni, montažni), poliester, GRP
- *Tip revizinog okna:* Obični, kaskadni - kružnog poprečnog presjeka
- *Način priključenja:* U šahti ili cijevasto sa računom.
- *Mjesto priključenja kolektora:* U skladu sa predmetnim planskim dokumentom - faza hidrotehnika .

Atmosferska kanalizacija:

- *Dubina cijevi:* Minimalni nadsloj iznad cijevi iznosi 80.0cm
- *Položaj cjevovoda:*
 - *Vertikalni položaj:* Kod ukrštanja atmosferske kanalizacije sa TK i elektro - energetskim instalacijama one moraju biti minimum 40.0cm iznad tjemena cijevi. Kod međusobnog ukrštanja, obavezno je obezbijediti prolaz javne kanalizacije ispod vodovoda. Međusobno rastojanje između dna vodovodne cijevi i tjemena kanalizacione cijevi iznosi minimum 50.0cm.
 - *Horizontalni položaj:* Rastojanje između javnog vodovoda i javne atmosferske kanalizacije treba da iznosi minimum 1.0m od spoljnih ivica cjevovoda, a između javne atmosferske kanalizacije (spoljna ivica cjevovoda) i ostalih instalacija minimum 80.0cm.
- *Pojas zaštite:* U zavisnosti od konfiguracije terena iznosi po 2m od osovine cjevovoda sa obje strane.
- *Vrsta materijala cijevi:* PEHD - polietilen, poliester (zavisno od vrste zemljišta gdje se ugrađuju, nivoa podzemnih voda i vrste opterećenja).
- *Vrsta materijala revizionog okna:* AB(monolitni, montažni), poliester, GRP
- *Tip revizinog okna:* Obični, kaskadni - kružnog poprečnog presjeka
- *Način priključenja:* U šahti ili cijevasto sa račvom.
- *Mjesto priključenja kolektora:* U skladu sa predmetnim planskim dokumentom - faza hidrotehnika

Prilog: Katastar podzemnih hidrotehničkih instalacija R 1:1000

P.J. Razvoj

Anela Čeman

Anela Čeman



Tehnički direktor:

Alvin Tombarević

Alvin Tombarević



UPRAVA ZA NEKRETNINE

PODRUČNA JEDINICA
BAR

Broj: 102-956-22855/2019

Datum: 14.10.2019.

KO: NOVI BAR

Na osnovu člana 173 Zakona o državnom premjeru i katastru nepokretnosti ("Sl. list RCG" br. 29/07, "Sl. list CG" br. 73/10, 032/11, 040/11, 043/15, 037/17 i 17/18), postupajući po zahtjevu sl. , za potrebe izdaje se

LIST NEPOKRETNOSTI 2285 - IZVOD

Podaci o parcelama									
Broj	Podbroj	Broj zgrade	Plan Skica	Datum upisa	Potes ili ulica i kućni broj	Način korišćenja Osnov sticanja	Bon. klasa	Površina m ²	Prihod
5711	1		23 93	15/04/2019	Topolica	Zemljište uz zgrade		17115	0.00
5711	1	6	23 93		Topolica	Društvena stambena zgrada		794	0.00
5711	1	7	23 93		Topolica	Društvena stambena zgrada		830	0.00
5711	1	8	23 93		Topolica	Stambeno-poslovne zgrade		675	0.00
Ukupno								19414	0.00

Podaci o vlasniku ili nosiocu			
Matični broj - ID broj	Naziv nosioca prava - adresa i mjesto	Prava	Obim prava
601000060066	CRNA GORA PODGORICA Podgorica	Svojina	1/1
000002901002	OPŠTINA BAR BULEVAR REVOLUCIJE BR.1 Bar	Raspolaganje	1/1

Ne postoje tereti i ograničenja.

Naplata takse je oslobođena na osnovu člana 17 Zakona o administrativnim taksama ("Sl. list CG, br. 18/19). Naplata naknade oslobođena je na osnovu člana 174 Zakona o državnom premjeru i katastru nepokretnosti ("Sl. list RCG" br. 29/07, "Sl. list CG" br. 73/10, 032/11, 040/11, 043/15, 037/17 i 17/18).



Ovlašćeno lice:

Mrdjan Kovačević dipl.pravnik



KOPIJA PLANA

6460
Razmjera 1:1000

57175715

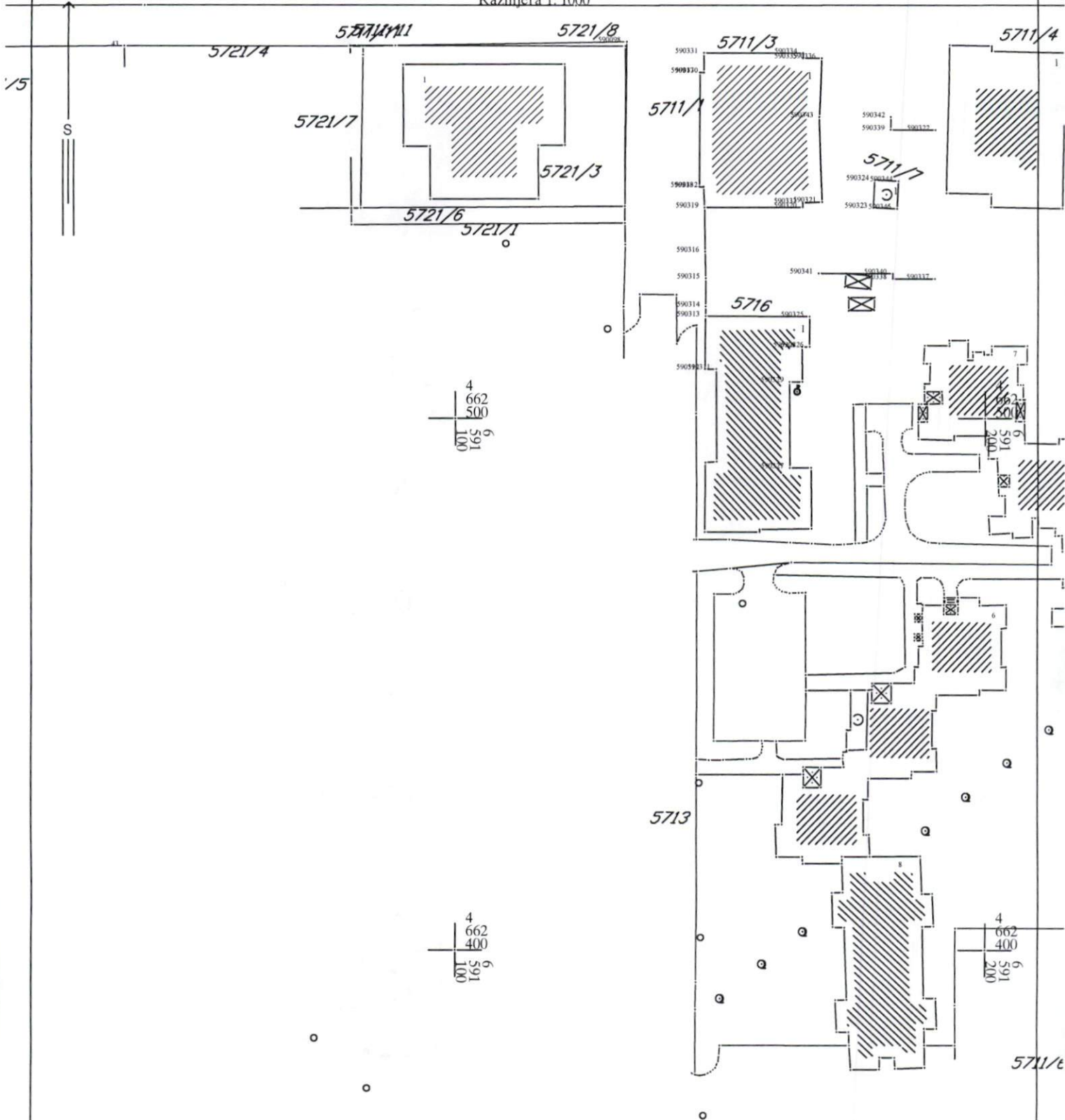

IZVOD IZ DIGITALNOG PLANA

Obradio:

Mucorovic



Ovjerava
Službeno lice:

Mucorovic